

SALVIAMO LA CHIESA DEL SS. CROCEFISSO DI GROTTERIA (RC)

E' iniziata una campagna di sensibilizzazione per la raccolta di fondi per il restauro della chiesa del SS. Crocefisso "Santuario interparrocchiale". L'edificio di culto necessita di lavori urgenti ed indifferibili di consolidamento strutturale e di restauro che non possono aspettare prima che sia troppo tardi.

Si tratta di un Santuario importante per il patrimonio storico-religioso e culturale della Diocesi di Locri – Gerace e della Calabria.

Con una donazione libera agisci in prima persona per salvaguardare e sostenere il Restauro della chiesa del SS. Crocefisso.

E' fondamentale il Vostro sostegno alla campagna di sensibilizzazione e raccolta fondi.

Il patrimonio culturale e l'ambiente sono l'eredità più importante che possiamo lasciare ai nostri figli, **"Salvare il Santuario del Crocefisso per salvare i ricordi, la tradizione, la memoria"**. La memoria del nostro paese non è solo il passato, è la nostra storia, la nostra identità, la nostra cultura, la nostra civiltà, il nostro presente, il nostro futuro!

COME CONTRIBUIRE AL RESTAURO DEL SANTUARIO DEL SS. CROCEFISSO

Dall'Italia e dai paesi dell'Unione Europea:

BONIFICO BANCARIO - Codice IBAN. IT83 G076 0116 3000 0100 8711 408

POSTE ITALIANE

Dall'Estero:

Bonifico Bancario Codice BIC/SWIFT BPP IIT RRX XX

Dall'Italia:

Bollettino di Conto Corrente Postale n. di C/C 1008 711 408

Intestato a:

Parrocchia di Santa Maria Assunta Santuario SS. Crocefisso

Via Matrice

89043 Grotteria (RC)

Per informazioni rivolgersi:

al Parroco Sac Giuseppe Mammolenti cell.3397575348

arch. Umberto Panetta

sig.ra Angela Femia



SALVIAMO la chiesa del SS. Crocifisso di Grotteria (RC)



Veduta esterna della chiesa - Foto anni '60 - **(IERI)**



Veduta della chiesa del SS.Crocifisso - **(OGGI)**



Interno chiesa - vista parete sinistra



Interno chiesa - vista parete destra



Interno chiesa - vista dalla cantoria

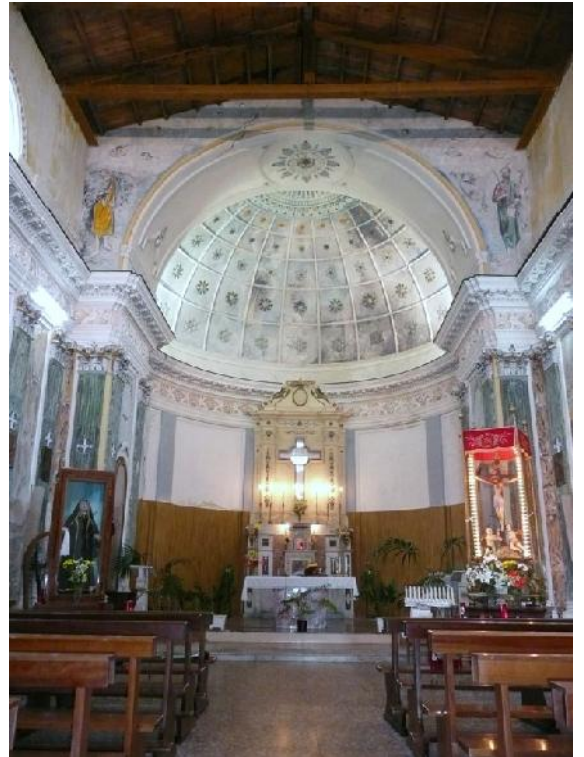

Interno chiesa - vista del presbiterio



La statua del crocifisso dopo il restauro

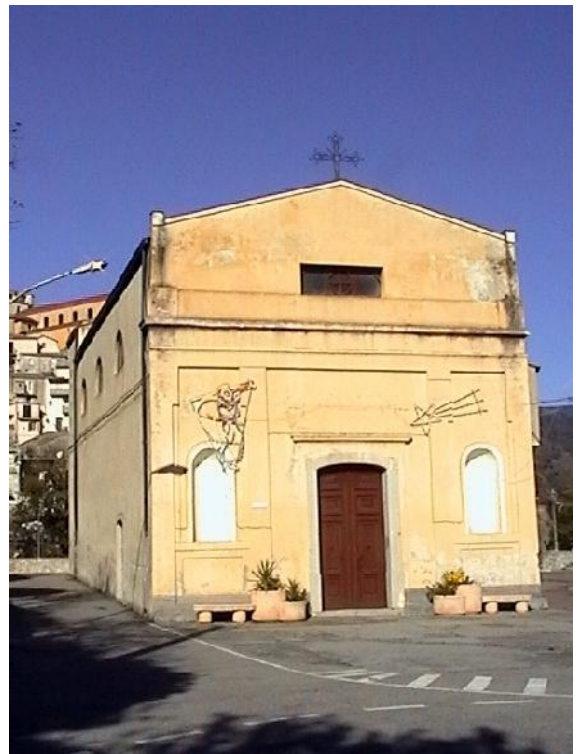

Facciata principale

Si allegano alcune tavole indicative del progetto esecutivo dei
LAVORI DI RESTAURO DELLA CHIESA DEL SS. CROCISSO

RILIEVO

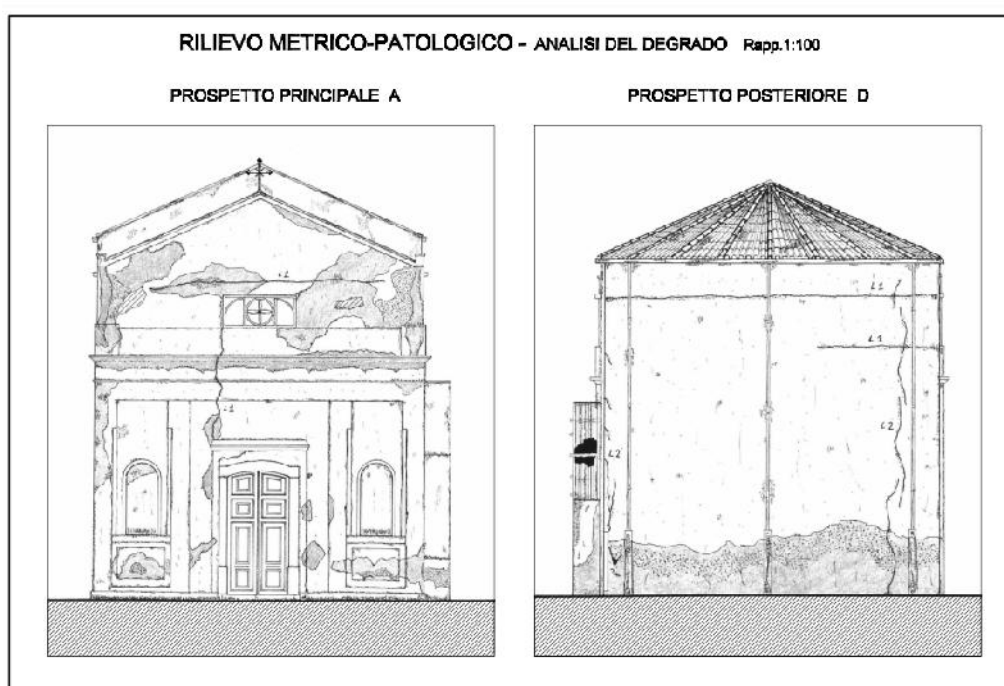
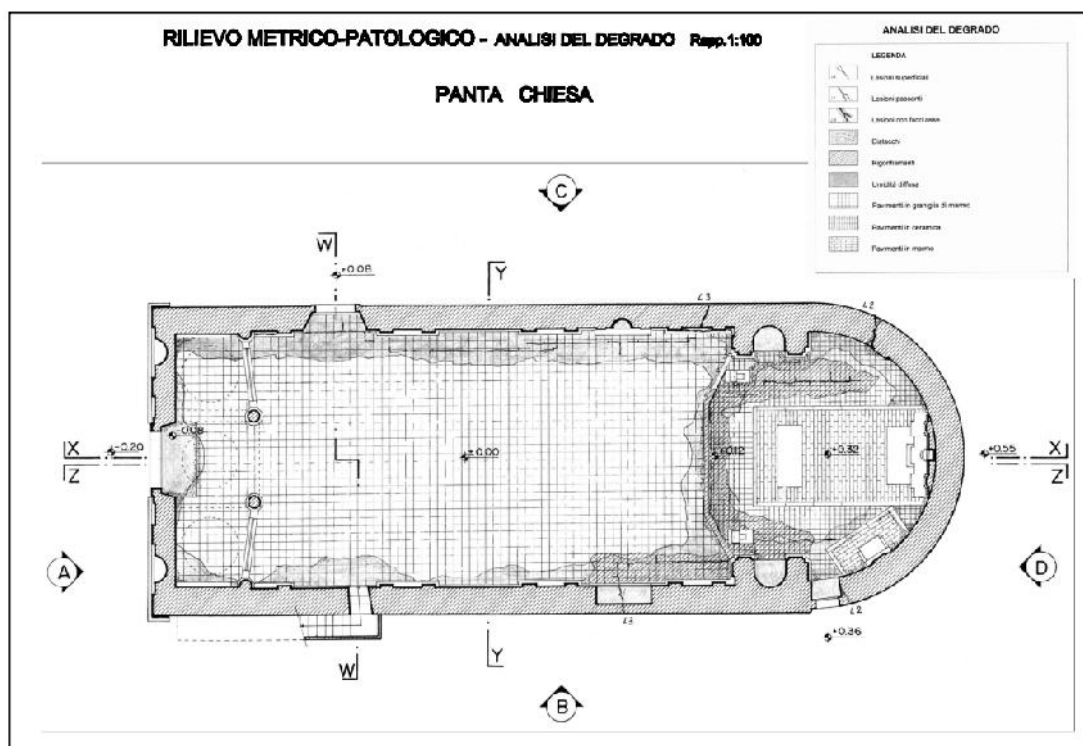

RILIEVO METRICO-PATOLOGICO - ANALISI DEL DEGRADO Rapp.1:100

SEZIONE X - X

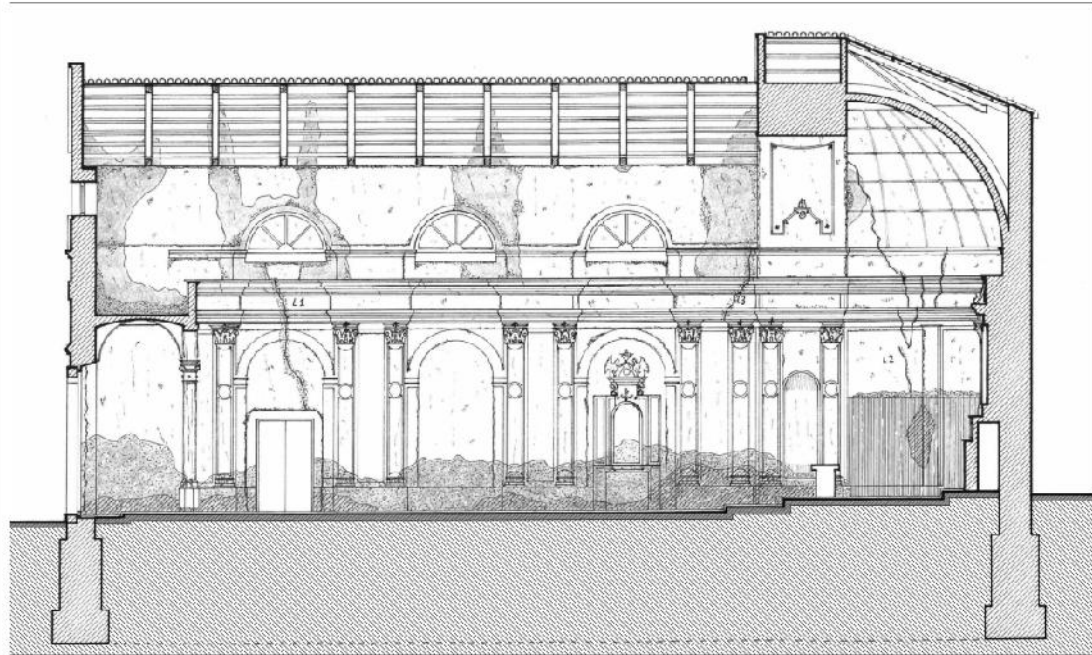

PROGETTO ARCHITETTONICO

PIANTA CHIESA RAPP.1:100

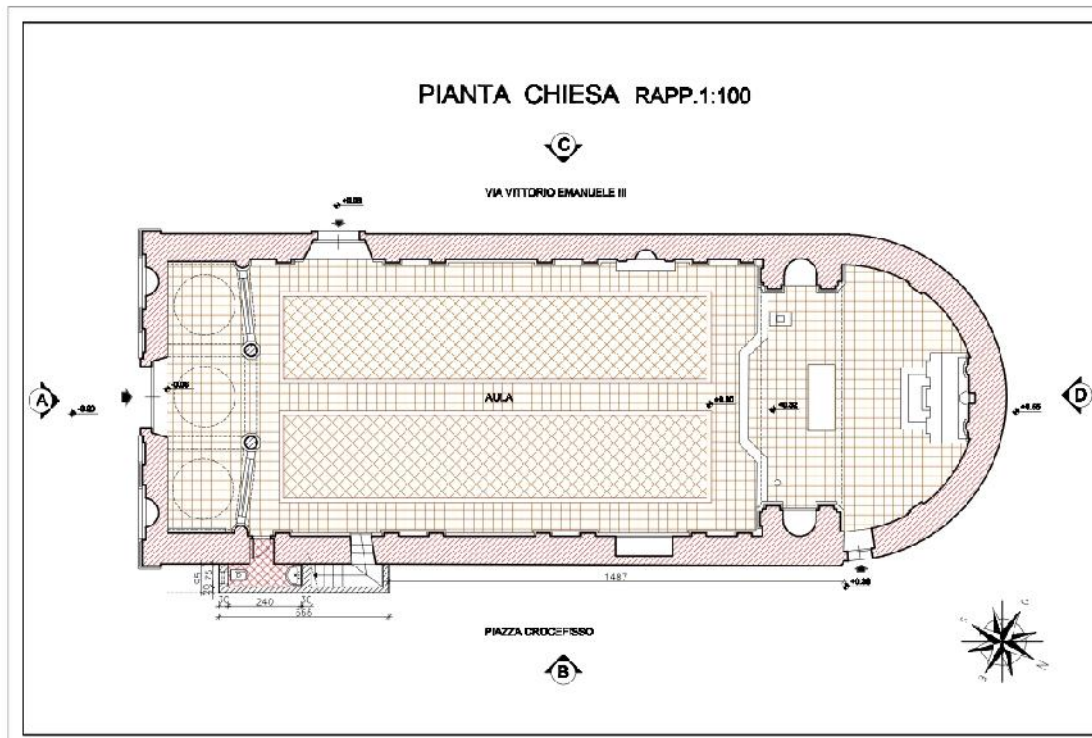

PROGETTO ESECUTIVO Rapp. 1:100

PROSPETTO PRINCIPALE A

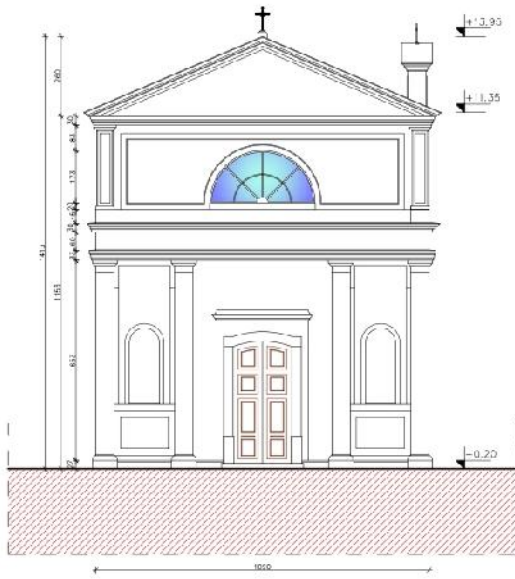

PROSPETTO POSTERIORE D

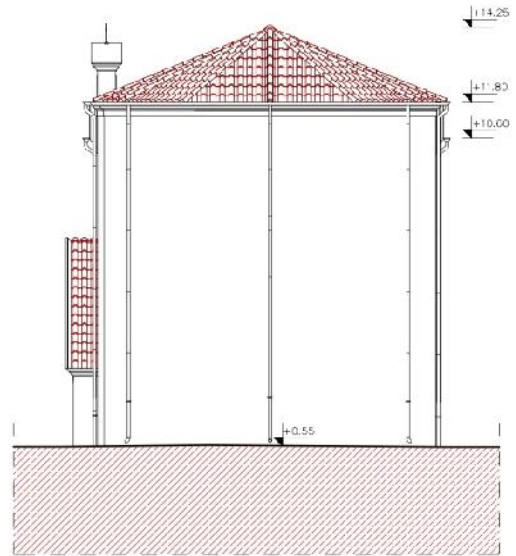

PROSPETTO LATERALE B Rapp. 1:100

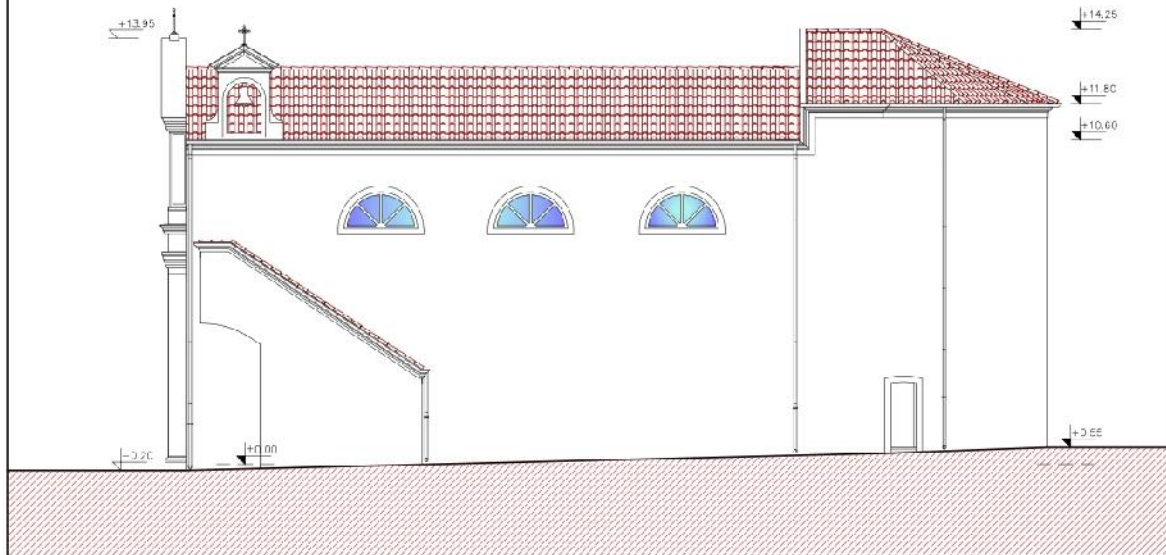

INTERVENTO STRUTTURALE

INTERVENTI DI CONSOLIDAMENTO E DEUMIDIFICAZIONE MURATURE

SEZIONE X - X

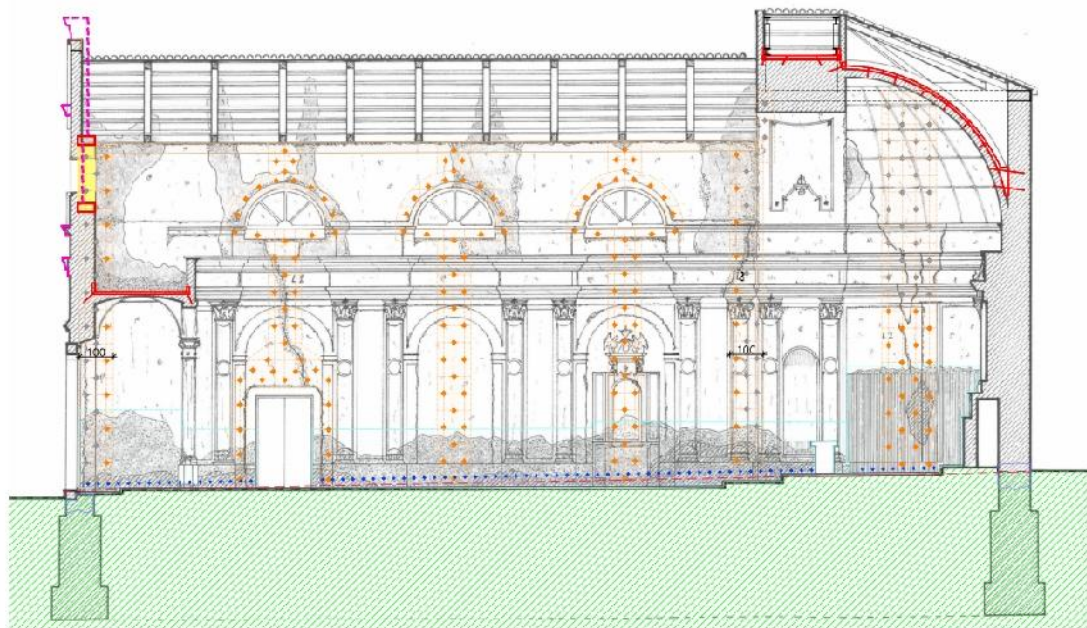

PIANTA FONDAZIONI Rapp. 1:100 INTERVENTO CON PALI IN RESINA ESPANSA CON BARRE D'ACCIAIO

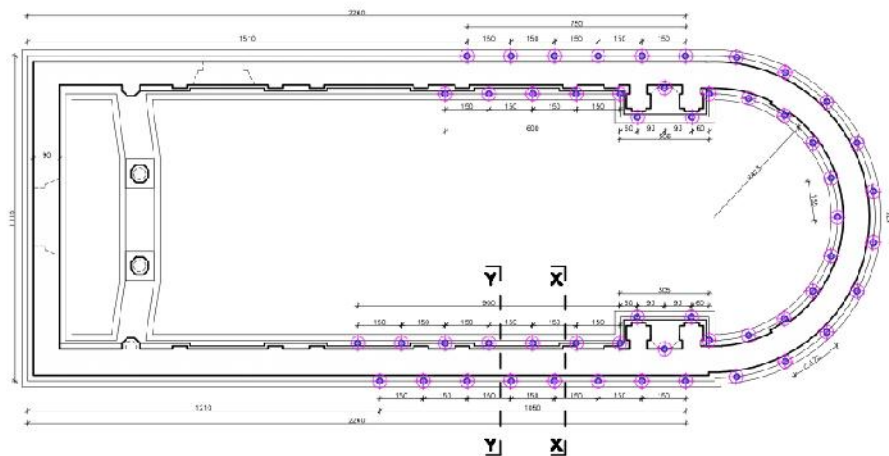

PARTICOLARI INTERVENTO DI CONSOLIDAMENTO DELLE FONDAZIONI

